Tur-O
Volhaugen
4.aug. 2012

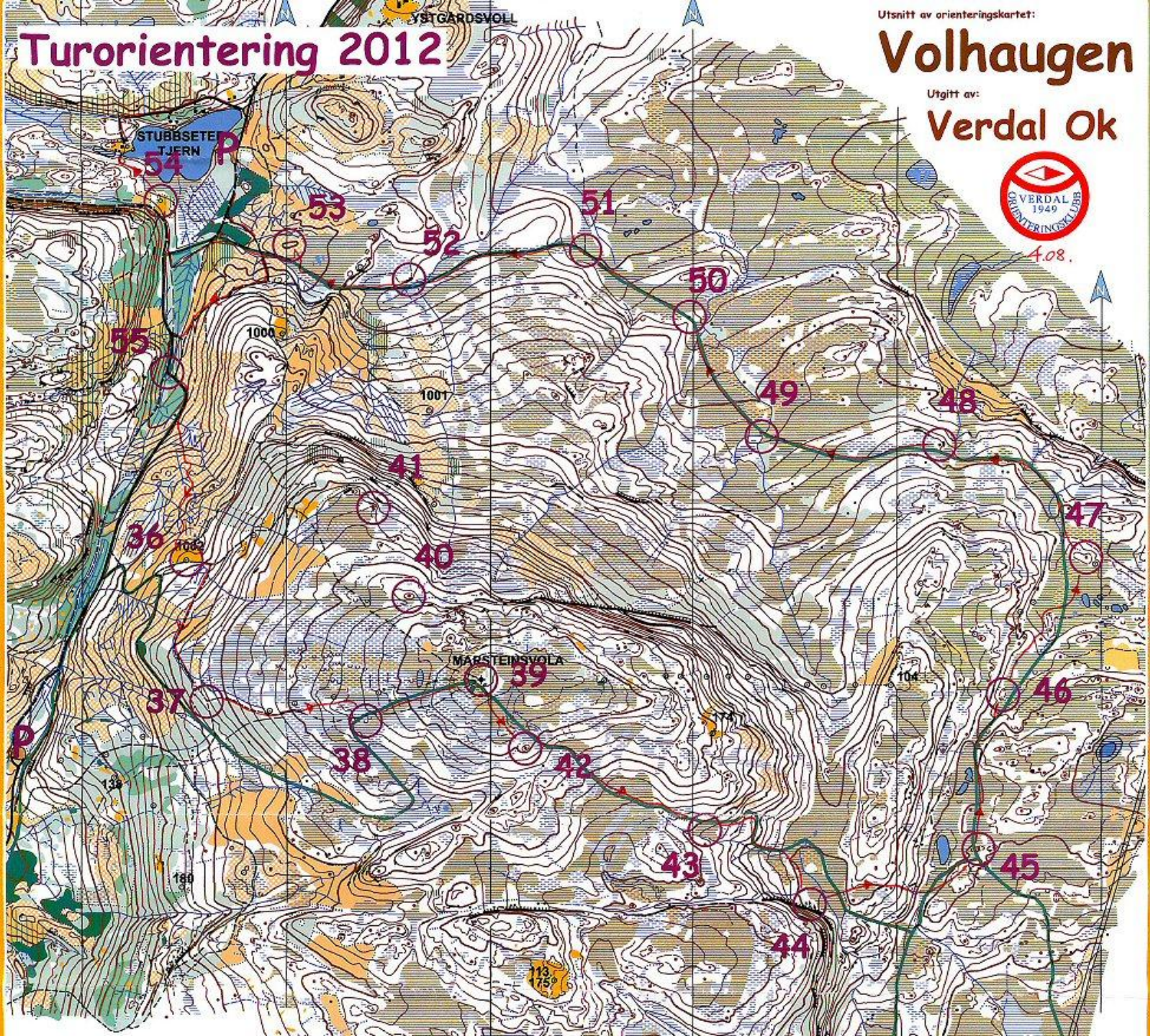

Postbeskrivelser
36 "Røskjevollen"
37 Stidele
38 Grop
39 Marsteinsvola
40 Høydepunkt
41 Høydepunkt
42 Høydepunkt
43 Myr
44 "Gjeterstein"
45 Høydepunkt
46 Grop
47 Høydepunkt
48 Høydepunkt
49 Bekkemøte
50 Stein
51 Stidele
52 Under skrent
53 Kolle
54 Voll
55 Stidele

Løypeleggeren
må nesten ha satt
ut postene mens
det var skiføre?
Post 40 og 41
greide vi ikke da
vi ikke fant løypa ;o)
Vi tar dem senere…

Track fra Garmin Dakota10 GPS

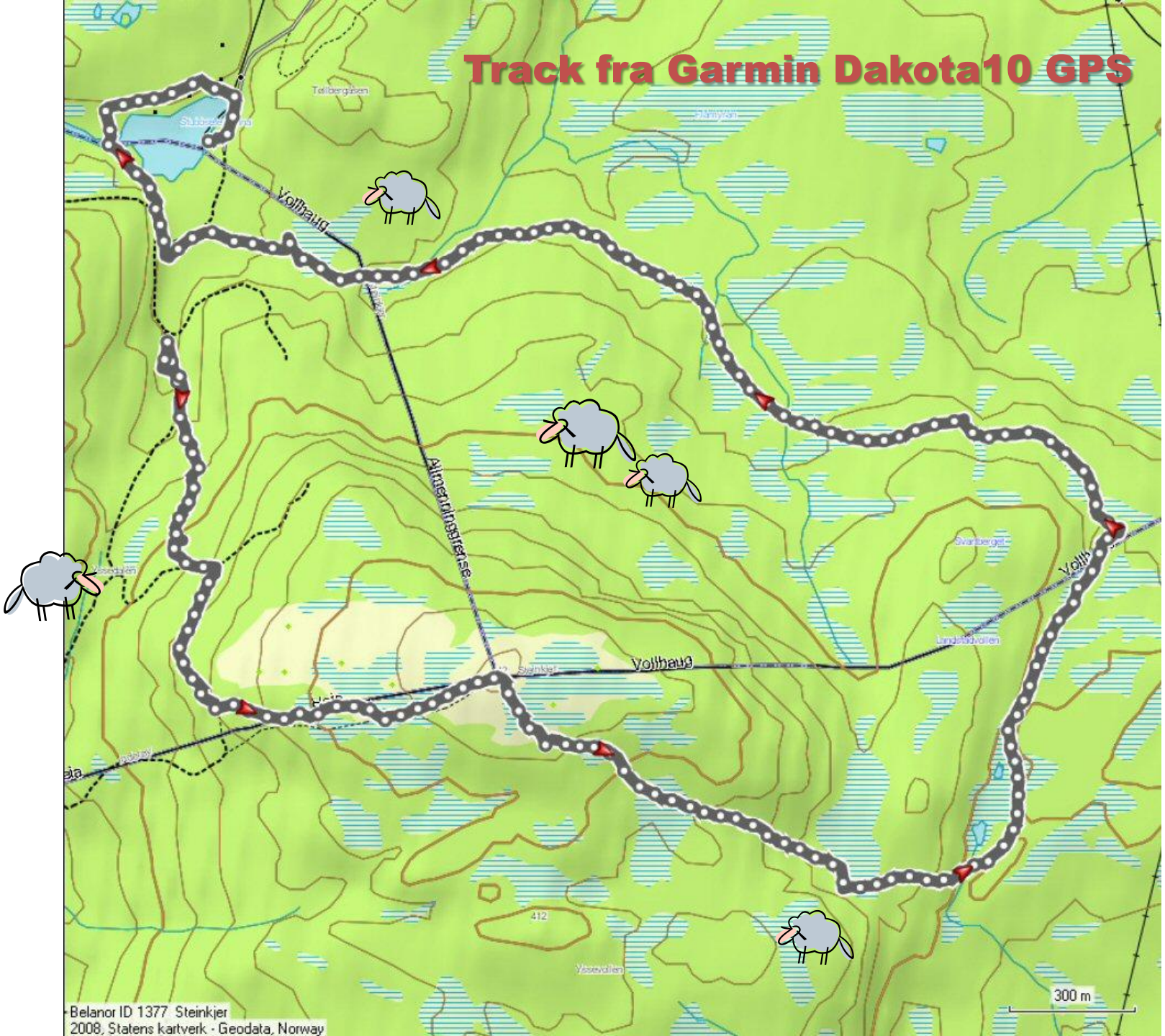

Tracket overført til **Google**.

Ser også her at tracket kan ligge litt for langt vest (6 – 7m) i forhold til virkeligheten, men det er vel godt nok…
Registreringen kom ikke i gang før jeg hadde kommet et stykke ut i løypa (utålmodig?)

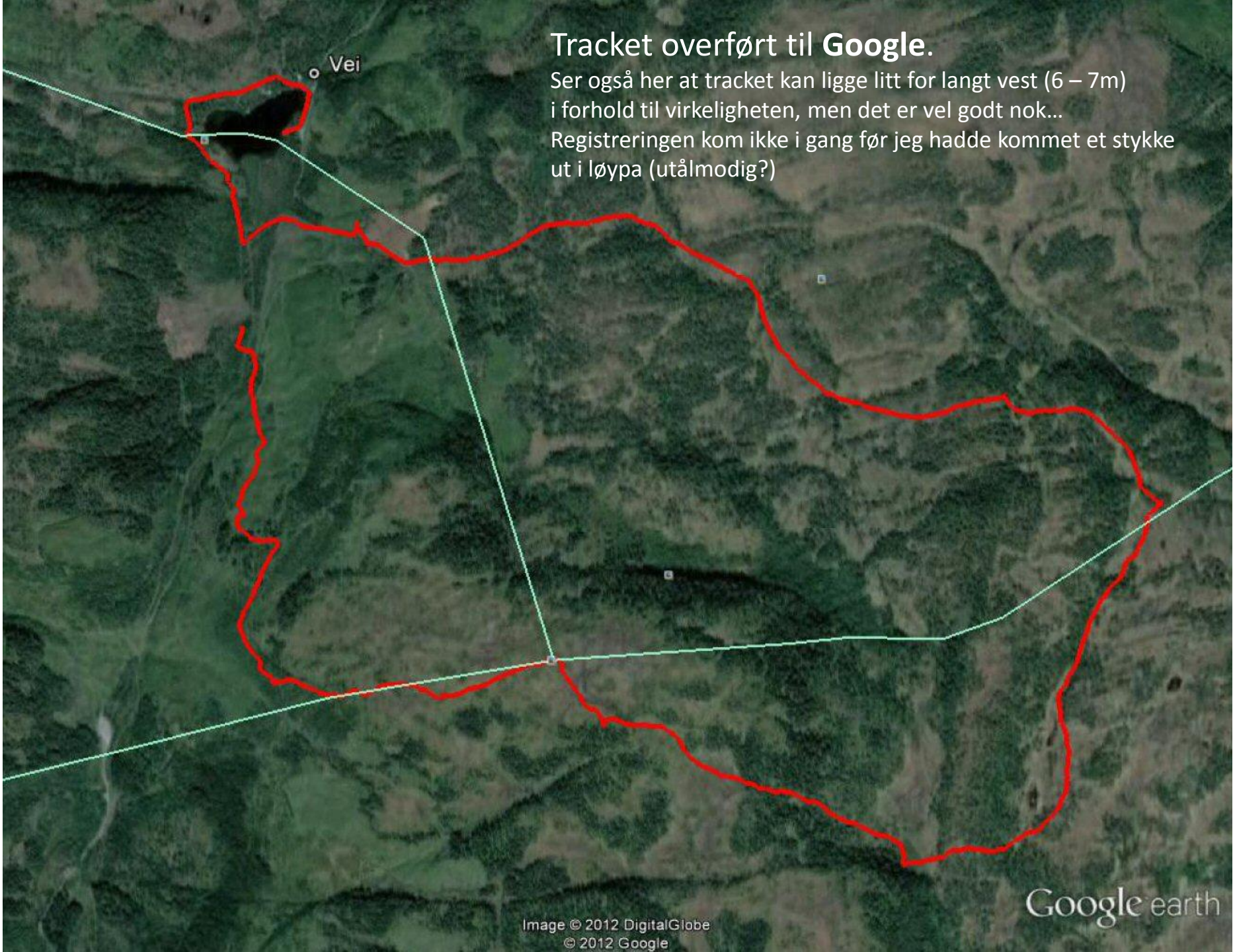

GPS-Profil

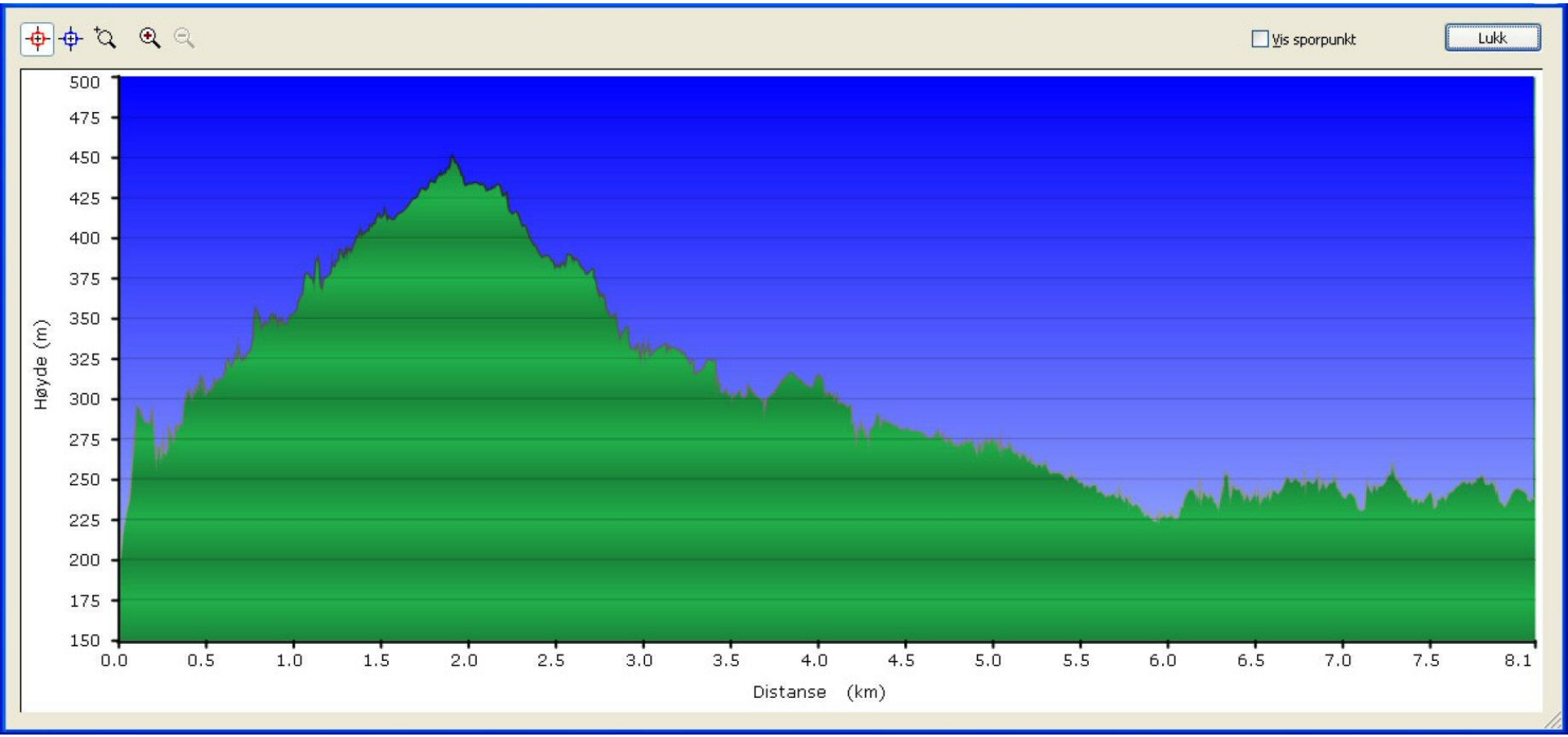

Sagtaggformasjon – kan se ut som man har hoppet opp og ned, må i så fall være av ren fryd og glede ;o)
Kommer nok av innstillinga på GPS´n – for tette registreringer. Det blir gjerne noen ”slengere” både sidevegs og i høyde, særlig når man ferdes i skog.

Rome	
Rome. Foto: Frode Inge Helland	
Vitenskapelig(e) navn:	***Narthecium ossifragum*** (L.) Huds.
Norsk(e) navn:	rome, vallsaks, beinbrekk
Hører til:	romeslekten, romefamilien, Dioscoreales
Habitat:	myr og våtmark
Utbredelse:	fra Portugal nord til Troms

Enormt vakkert på de saftige myrene rundt Marsteinsvola da **Romeplanten** sto i full blomst.

Planten bør ikke spises av sau da den inneholder Saponin, som kan gi lammene leverskader og føre til sykdommen alveld. (Wikipedia)

O-skoa skal bli bra gule under NM Ultralang på Midterfjellet?

Siden vi bare kunne følge løypestikkene rundt så ble det bedre tid til å ta bilder.
På post 47 møtte vi noen sprekinger (låghalte, iflg. dem sjøl).

”Myraplassingan” var vel omtrent like spreke. **Eros** fant også fram selv med et betent øye. Han har jo snute for o-poster!

Flotte merkesteiner på moserabben….

”Styggen sjøl” satt fast i furuleggen, og ”harepus” satt rolig i lyngen og venta på oss….

SKUMMELT!!

På baksia var ikke ***”harepus”*** så kjiip likevel…

Bukken Bruse sto og venta på oss ved **Stubbsetertjønna**.
Da var det bare å spenne på lina.

Ein stabukk i Krigshumør?

Merk dere **nr.61**
er småskummel
å møte for en stifinner
i følge med hund!

Men det var nok ei søy som skulle verne om sine lam et stykke unna.

Mye folk i marka; noen padla kano mens andre drev stangfiske.
Noen lekte med radiostyrt båt, og atter andre kjørte motorsykkel med frieksos.
Viltet rømte kanskje vestover til E6?

Eros fikk vaska av seg myrskiten
og redselen i Stubbsetertjønna.
@rve & Eros